

## Rapport de mission de repérage des matériaux et produits contenant de l'amiante avant réalisation de travaux

R. 4412-97 modifié par le décret 2012-639 du 4 mai 2012  
Norme NF X 46-020

3 square des garennes

77420 CHAMPS SUR MARNE



## A \ INFORMATIONS GENERALES

### A.1 \ DESIGNATION DU BÂTIMENT

Nature du bâtiment :	Bâtiment collectif	Adresse :	3 square des garennes 77420 CHAMPS SUR MARNE
Cat. Du bâtiment :		Bâtiment :	
Etage :		Porte :	
Ref Cadastrale :	NC	Propriété de :	OPH77 10 AVENUE CHARLES PEGUY 77000 MELUN

### A.2 \ DESIGNATION DU DONNEUR D'ORDRE

Nom :	OPH77	Documents remis :	
Adresse :	10 AVENUE CHARLES PEGUY 77000 MELUN	Moyens mis à disposition :	

### A.3 \ EXECUTION DE LA MISSION

RAPPORT N° :	CHAMPS SUR MARNE - 3 SQUARE DES GARENNES	Laboratoire d'Analyses :	ITGA
Repérage réalisé le :	12/12/2017	Adresse laboratoire :	3 RUE ARMAND HERPIN LACROIX - CS 46537 35065 RENNES CEDEX
Accompagnateur :		Numéro d'accréditation :	1-5967
Par :	Mickaël JULIEN	Organisme d'assurance professionnelle :	ALLIANZ
N° certificat :	CPDI 4129	Adresse assurance :	Direction Opérations Entreprises 5C Esplanade Charles de Gaulle 33081 BORDEAUX CEDEX
Date d'obtention :	01/01/2017	N° de contrat d'assurance :	55897385
Organisme certificateur	I.CERT Parc Edonia - Bâtiment G - Rue de la Terre Victoria - 35760 SAINT-GREGOIRE	Date de validité :	31/12/2017

## B \ CACHET DU DIAGNOSTIQUEUR

**FAIT LE 05/01/2018**

Cabinet : EXPERT HABITAT & INDUSTRIE INGENIERIE

Nom du responsable : **DEMOULIN Frédéric**

Nom du diagnostiqueur : **Mickaël JULIEN**



Rapport N° : CHAMPS SUR MARNE - 3 SQUARE DES GARENNES

12/12/2017

2/27

Date d'édition : 05/01/2018

EXPERT HABITAT & INDUSTRIE INGENIERIE - 21 route d'Albert 62450 AVESNES LES BAPAUME

Téléphone : 03.21.73.41.44 - Fax 03 21 73 94 79 - Site : www.expert-habitat.com

SAS au capital de 55 000 Euros - Siret n° 479 076 838 00032

## C\ SOMMAIRE

### Table des matières

A \ INFORMATIONS GENERALES .....	2
A.1 \ DESIGNATION DU BÂTIMENT .....	2
A.2 \ DESIGNATION DU DONNEUR D'ORDRE .....	2
A.3 \ EXECUTION DE LA MISSION.....	2
B \ CACHET DU DIAGNOSTIQUEUR .....	2
C\ SOMMAIRE .....	3
D\ CONCLUSIONS .....	4
E \ PROGRAMME DE REPERAGE .....	4
F \ CONDITIONS DE REALISATION DU REPERAGE .....	6
G \ RAPPORTS PRECEDENTS.....	<b>Erreur ! Signet non défini.</b>
H \ RESULTATS DETAILLES DU REPERAGE .....	6
ANNEXE 1 – PHOTOS DES ELEMENTS AMIANTES ET/OU NON AMIANTES.....	11
ANNEXE 2 – CROQUIS DE LOCALISATION DE PRELEVEMENTS.....	<b>Erreur ! Signet non défini.</b>
ANNEXE 3 – PROCES VERBAUX D'ANALYSES.....	17
ANNEXE 4 – RECOMMANDATIONS GÉNÉRALES DE SÉCURITÉ.....	<b>Erreur ! Signet non défini.</b>
1. Informations générales .....	<b>Erreur ! Signet non défini.</b>
a) Dangérosité de l'amianté .....	<b>Erreur ! Signet non défini.</b>
b) Présence d'amianté dans des matériaux et produits en bon état de conservation.....	<b>Erreur ! Signet non défini.</b>
2. Intervention de professionnels soumis aux dispositions du code du travail.....	<b>Erreur ! Signet non défini.</b>
3. Recommandations générales de sécurité.....	<b>Erreur ! Signet non défini.</b>
4. Gestion des déchets contenant de l'amianté .....	<b>Erreur ! Signet non défini.</b>
a. Conditionnement des déchets.....	<b>Erreur ! Signet non défini.</b>
b. Apport en déchèterie.....	<b>Erreur ! Signet non défini.</b>
c. Filières d'élimination des déchets.....	<b>Erreur ! Signet non défini.</b>
d. Information sur les déchèteries et les installations d'élimination des déchets d'amianté	<b>Erreur ! Signet non défini.</b>
e. Traçabilité.....	<b>Erreur ! Signet non défini.</b>
ATTESTATION(S).....	<b>Erreur ! Signet non défini.</b>
CERTIFICAT DE QUALIFICATION .....	24

## D \ CONCLUSIONS

**Dans le cadre de la mission décrite en tête de rapport, il a été repéré des matériaux et produits contenant de l'amiante**

PIECE	ETAGE	ELEMENTS	DESCRIPTIF LABORATOIRE	REPERAGE	Echantillon	METHODE	ETAT	RESULTAT
Locaux vide-ordures		Enduit béton	Enduit plâtreux beige en vrac + peinture non séparable	Mur B	CHAMPS SUR MARNE - 3 SQUARE DES GARENNEP002	RESULTAT ANALYSE	DEGRADATION PARTIELLE	Amiante détecté (Chrysotile)
Locaux vide-ordures		Enduit / Peinture plaque de plâtre	Enduit plâtreux blanc en vrac + peintures multiples non séparable + papier non séparable	Mur B	CHAMPS SUR MARNE - 3 SQUARE DES GARENNEP003	RESULTAT ANALYSE	BON ETAT	Amiante détecté (Chrysotile)

ZSO : Zone de Similitude d'Ouvrage

### Liste des locaux non visités concernés par les travaux et justification

PIECE	ETAGE	STATUT DE VISITE
NEANT		

### Liste des éléments non inspectés et justification

PIECE	ETAGE	ELEMENTS	REPERAGE	RESULTAT
NEANT				

## E \ PROGRAMME DE REPERAGE

PIECES CONCERNEES	PERIMETRE DU REPERAGE	REPERAGE	TRAVAUX	ELEMENTS	Echantillonnage	REMARQUES PARTICULIERES
Locaux vide-ordures	Bâtiment collectif	Ensemble des zones impactées	Condamnation des pelles vides-ordures	Ensemble des éléments impactés	100%	REALISER LES PRELEVEMENTS AU NIVEAU DES PELLES, BRISE

Rapport N° : CHAMPS SUR MARNE - 3 SQUARE DES GARENNES

12/12/2017

4/27

Date d'édition : 05/01/2018

EXPERT HABITAT & INDUSTRIE INGENIERIE - 21 route d'Albert 62450 AVESNES LES BAPAUME

Téléphone : 03.21.73.41.44 - Fax 03 21 73 94 79 - Site : www.expert habitat.com

SAS au capital de 55 000 Euros - Siret n° 479 076 838 00032

PIECES CONCERNEES	PERIMETRE DU REPERAGE	REPERAGE	TRAVAUX	ELEMENTS	Echantillonnage	REMARQUES PARTICULIERES
						CHUTE, TOUT AUTRE ELEMENT IMPACTE, PROGRAMMA TRAVAUX EN COMMENTAIRE
Locaux communs	Bâtiment collectif	Ensemble des zones impactées	Condamnation des pelles vides-ordures	Ensemble des éléments impactés	100%	

Aucun document disponible

**ELEMENTS A SONDER OU A ANALYSER NON PRESENTS:**

## F \ CONDITIONS DE REALISATION DU REPERAGE

Le repérage amiante avant travaux, contient les informations sur la présence d'amiante dans les matériaux et produits du bâtiment afin d'informer les intervenants réalisant des activités ou interventions sur des matériaux et/ou équipements susceptibles de libérer des fibres d'amiante selon la liste citée dans le cadre E.

Il consiste à identifier et localiser, par inspections visuelles et investigations approfondies pouvant être destructives, l'ensemble des matériaux et produits contenant de l'amiante incorporés ou faisant indissociablement corps avec les locaux et les zones de l'immeuble objet des travaux.

Lorsque l'absence de marquages spécifiques ou de documents ne permet pas à l'opérateur de repérage d'attester de la présence ou de la non présence d'amiante dans les matériaux et produits, des prélèvements seront effectués afin de déterminer par analyse la présence ou non d'amiante.

Procédures de prélèvement :

Les prélèvements sur des matériaux ou produits susceptibles de contenir de l'amiante sont réalisés en vertu des dispositions du Code du Travail.

Le matériel de prélèvement est adapté à l'opération à réaliser afin de générer le minimum de poussières. Dans le cas où une émission de poussières est prévisible, le matériau ou produit est mouillé à l'eau à l'endroit du prélèvement (sauf risque électrique) et, si nécessaire, une protection est mise en place au sol ; de même, le point de prélèvement est stabilisé après l'opération (pulvérisation de vernis ou de laque, par exemple).

Pour chaque prélèvement, des outils propres et des gants à usage unique sont utilisés afin d'éliminer tout risque de contamination croisée. Dans tous les cas, les équipements de protection individuelle sont à usage unique.

L'accès à la zone à risque (sphère de 1 à 2 mètres autour du point de prélèvement) est interdit pendant l'opération. Si l'accompagnateur doit s'y tenir, il porte les mêmes équipements de protection individuelle que l'opérateur de repérage.

L'échantillon est immédiatement conditionné, après son prélèvement, dans un double emballage individuel étanche.

Les informations sur toutes les conditions existantes au moment du prélèvement susceptible d'influencer l'interprétation des résultats des analyses (environnement du matériau, contamination éventuelle, etc.) seront, le cas échéant, mentionnées dans la fiche d'identification et de cotation en annexe.

Sens du repérage pour évaluer un local :



## G \ RAPPORTS PRECEDENTS

NEANT



PIECE	MUR1	MUR2	MUR3	MUR4	PLANCHER BAS	PLANCHER HAUT	PORTES	FENETRE1	FENETRE2
	Béton	Plaque de plâtre			Dalle de sol	Enduit	BOIS		
	Béton				Sol souple	Enduit	BOIS		
	Béton				Peinture		BOIS		
	Béton	Plaque de plâtre			Dalle de sol	Enduit	BOIS		
	Béton				Sol souple	Enduit	BOIS		
	Béton				Peinture		BOIS		

**LA LISTE DES MATERIAUX OU PRODUITS CONTENANT DE L'AMIANTE, SUR ZONE DE SIMILITUDE D'OUVRAGE ET SUR JUGEMENT PERSONNEL**

PIECE	ETAGE	ELEMENTS	DESCRIPTIF LABORATOIRE	Echantillon	REPERAGE	ETAT	RESULTAT	METHODE
NEANT								

ZSO : Zone de Similitude d'Ouvrage

**LA LISTE DES MATERIAUX OU PRODUITS CONTENANT DE L'AMIANTE, APRES ANALYSE**

PIECE	ETAGE	ELEMENTS	DESCRIPTIF LABORATOIRE	Echantillon	REPERAGE	ETAT	RESULTAT
Locaux vide-ordures		Enduit béton	Enduit plâtreux beige en vrac + peinture non séparable	CHAMPS SUR MARNE - 3 SQUARE DES GARENNEP002	Mur B	DEGRADATION PARTIELLE	Amiante détecté (Chrysotile)
Locaux vide-ordures		Enduit / Peinture plaque de plâtre	Enduit plâtreux blanc en vrac + peintures multiples non séparable + papier non séparable	CHAMPS SUR MARNE - 3 SQUARE DES GARENNEP003	Mur B	BON ETAT	Amiante détecté (Chrysotile)

ZSO : Zone de Similitude d'Ouvrage



## LA LISTE DES MATERIAUX SUSCEPTIBLES DE CONTENIR DE L'AMIANTE, MAIS N'EN CONTENANT PAS.

PIECE	ETAGE	ELEMENTS	DESCRIPTIF LABORATOIRE	Echantillon	REPERAGE	ETAT	RESULTAT	METHODE
Locaux vide-ordures		Enduit	Enduit gris en vrac hétérogène avec poussières + peinture	CHAMPS SUR MARNE - 3 SQUARE DES GARENNEP001	Mur D	BON ETAT	Amiante non détecté	RESULTAT ANALYSE
Locaux vide-ordures		Peinture	Peinture en vrac	CHAMPS SUR MARNE - 3 SQUARE DES GARENNEP004	Vide-ordures	DEGRADATION PARTIELLE	Amiante non détecté	RESULTAT ANALYSE
Locaux vide-ordures		Joint d'assemblage	Mousse noire en vrac avec poussières + peintures multiples non séparable	CHAMPS SUR MARNE - 3 SQUARE DES GARENNEP005	Vide-ordures	BON ETAT	Amiante non détecté	RESULTAT ANALYSE
Locaux vide-ordures		Joint	Mousse noire avec poussières + colle polymère jaune	CHAMPS SUR MARNE - 3 SQUARE DES GARENNEP006	Vide-ordures	BON ETAT	Amiante non détecté	RESULTAT ANALYSE
Locaux vide-ordures		Enduit béton	Enduit plâtreux blanc en vrac non séparable + peintures multiples non séparable	CHAMPS SUR MARNE - 3 SQUARE DES GARENNEP007	Mur B	BON ETAT	Amiante non détecté	RESULTAT ANALYSE
Locaux vide-ordures		Enduit / Peinture plaque de plâtre	Enduit plâtreux blanc en vrac + peintures multiples non séparable + carton non séparable	CHAMPS SUR MARNE - 3 SQUARE DES GARENNEP008	Mur B	BON ETAT	Amiante non détecté	RESULTAT ANALYSE
Locaux vide-ordures		Joint d'assemblage	Mousse noire + peinture non séparable	CHAMPS SUR MARNE - 3 SQUARE DES GARENNEP009	Vide-ordures	BON ETAT	Amiante non détecté	RESULTAT ANALYSE
Locaux vide-ordures		Joint	Mousse noire avec poussières	CHAMPS SUR MARNE - 3 SQUARE DES GARENNEP010	Vide-ordures	BON ETAT	Amiante non détecté	RESULTAT ANALYSE
Locaux		Peinture	Peinture en	CHAMPS SUR	Vide-	DEGRADATION	Amiante	RESULTAT

Rapport N° : CHAMPS SUR MARNE - 3 SQUARE DES GARENNES

12/12/2017

9/27

Date d'édition : 05/01/2018

EXPERT HABITAT &amp; INDUSTRIE INGENIERIE - 21 route d'Albert 62450 AVESNES LES BAPAUME

Téléphone : 03.21.73.41.44 - Fax 03 21 73 94 79 - Site : www.expert habitat.com

SAS au capital de 55 000 Euros - Siret n° 479 076 838 00032

PIECE	ETAGE	ELEMENTS	DESCRIPTIF LABORATOIR E	Echantillon	REPERAG E	ETAT	RESULTA T	METHOD E
vide- ordures			vrac	MARNE - 3 SQUARE DES GARENNEP01 1	ordures	N PARTIELLE	non détecté	ANALYSE

ZSO : Zone de Similitude d'Ouvrage

## ANNEXE 1 – PHOTOS DES ELEMENTS AMIANTES ET/OU NON AMIANTES

PRELEVEMENT : CHAMPS SUR MARNE - 3 SQUARE DES GARENNEP001			
NOM DU CLIENT	NUMERO DU DOSSIER		PIECE OU LOCAL
OPH77	CHAMPS SUR MARNE - 3 SQUARE DES GARENNES 12/12/2017		Locaux vide-ordures
ELEMENT	DESCRIPTIF DU LABORATOIRE	DATE DE PRELEVEMENT	NOM DE L'OPERATEUR
Enduit	Enduit gris en vrac hétérogène avec poussières + peinture	12/12/2017	JULIEN Mickaël
LOCALISATION		RESULTAT	
Mur D		Amiante non détecté	

### EMPLACEMENT



PRELEVEMENT : CHAMPS SUR MARNE - 3 SQUARE DES GARENNEP002			
NOM DU CLIENT	NUMERO DU DOSSIER		PIECE OU LOCAL
OPH77	CHAMPS SUR MARNE - 3 SQUARE DES GARENNES 12/12/2017		Locaux vide-ordures
ELEMENT	DESCRIPTIF DU LABORATOIRE	DATE DE PRELEVEMENT	NOM DE L'OPERATEUR
Enduit béton	Enduit plâtreux beige en vrac + peinture non séparable	12/12/2017	JULIEN Mickaël
LOCALISATION		RESULTAT	
Mur B		Amiante détecté (Chrysotile)	

### EMPLACEMENT



PRELEVEMENT : CHAMPS SUR MARNE - 3 SQUARE DES GARENNEP003			
NOM DU CLIENT	NUMERO DU DOSSIER		PIECE OU LOCAL
OPH77	CHAMPS SUR MARNE - 3 SQUARE DES GARENNES 12/12/2017		Locaux vide-ordures
ELEMENT	DESCRIPTIF DU LABORATOIRE	DATE DE PRELEVEMENT	NOM DE L'OPERATEUR
Enduit / Peinture plaque de plâtre	Enduit plâtreux blanc en vrac + peintures multiples non séparable + papier non séparable	12/12/2017	JULIEN Mickaël
LOCALISATION		RESULTAT	
Mur B		Amiante détecté (Chrysotile)	

EMPLACEMENT



PRELEVEMENT : CHAMPS SUR MARNE - 3 SQUARE DES GARENNEP004			
NOM DU CLIENT	NUMERO DU DOSSIER		PIECE OU LOCAL
OPH77	CHAMPS SUR MARNE - 3 SQUARE DES GARENNES 12/12/2017		Locaux vide-ordures
ELEMENT	DESCRIPTIF DU LABORATOIRE	DATE DE PRELEVEMENT	NOM DE L'OPERATEUR
Peinture	Peinture en vrac	12/12/2017	JULIEN Mickaël
LOCALISATION		RESULTAT	
Vide-ordures		Amiante non détecté	

EMPLACEMENT



PRELEVEMENT : CHAMPS SUR MARNE - 3 SQUARE DES GARENNEP005

NOM DU CLIENT	NUMERO DU DOSSIER	PIECE OU LOCAL	
OPH77	CHAMPS SUR MARNE - 3 SQUARE DES GARENNES 12/12/2017	Locaux vide-ordures	
ELEMENT	DESCRIPTIF DU LABORATOIRE	DATE DE PRELEVEMENT	NOM DE L'OPERATEUR
Joint d'assemblage	Mousse noire en vrac avec poussières + peintures multiples non séparable	12/12/2017	JULIEN Mickaël
LOCALISATION		RESULTAT	
Vide-ordures		Amiante non détecté	

EMPLACEMENT

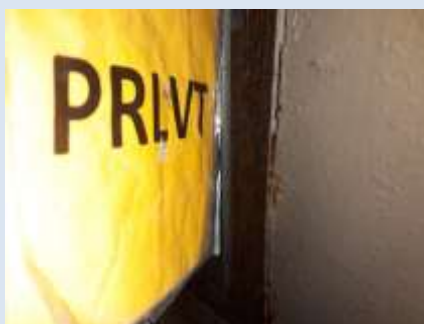

PRELEVEMENT : CHAMPS SUR MARNE - 3 SQUARE DES GARENNEP006

NOM DU CLIENT	NUMERO DU DOSSIER	PIECE OU LOCAL	
OPH77	CHAMPS SUR MARNE - 3 SQUARE DES GARENNES 12/12/2017	Locaux vide-ordures	
ELEMENT	DESCRIPTIF DU LABORATOIRE	DATE DE PRELEVEMENT	NOM DE L'OPERATEUR
Joint	Mousse noire avec poussières + colle polymère jaune	12/12/2017	JULIEN Mickaël
LOCALISATION		RESULTAT	
Vide-ordures		Amiante non détecté	

EMPLACEMENT



**PRELEVEMENT : CHAMPS SUR MARNE - 3 SQUARE DES GARENNEP007**

NOM DU CLIENT	NUMERO DU DOSSIER	PIECE OU LOCAL	
OPH77	CHAMPS SUR MARNE - 3 SQUARE DES GARENNES 12/12/2017	Locaux vide-ordures	
ELEMENT	DESCRIPTIF DU LABORATOIRE	DATE DE PRELEVEMENT	NOM DE L'OPERATEUR
Enduit béton	Enduit plâtreux blanc en vrac non séparable + peintures multiples non séparable	12/12/2017	JULIEN Mickaël
LOCALISATION		RESULTAT	
Mur B		Amiante non détecté	

**EMPLACEMENT**



**PRELEVEMENT : CHAMPS SUR MARNE - 3 SQUARE DES GARENNEP008**

NOM DU CLIENT	NUMERO DU DOSSIER	PIECE OU LOCAL	
OPH77	CHAMPS SUR MARNE - 3 SQUARE DES GARENNES 12/12/2017	Locaux vide-ordures	
ELEMENT	DESCRIPTIF DU LABORATOIRE	DATE DE PRELEVEMENT	NOM DE L'OPERATEUR
Enduit / Peinture plaque de plâtre	Enduit plâtreux blanc en vrac + peintures multiples non séparable + carton non séparable	12/12/2017	JULIEN Mickaël
LOCALISATION		RESULTAT	
Mur B		Amiante non détecté	

**EMPLACEMENT**



PRELEVEMENT : CHAMPS SUR MARNE - 3 SQUARE DES GARENNEP009

NOM DU CLIENT	NUMERO DU DOSSIER		PIECE OU LOCAL
OPH77	CHAMPS SUR MARNE - 3 SQUARE DES GARENNES 12/12/2017		Locaux vide-ordures
ELEMENT	DESCRIPTIF DU LABORATOIRE	DATE DE PRELEVEMENT	NOM DE L'OPERATEUR
Joint d'assemblage	Mousse noire + peinture non séparable	12/12/2017	JULIEN Mickaël
LOCALISATION		RESULTAT	
Vide-ordures		Amiante non détecté	

EMPLACEMENT

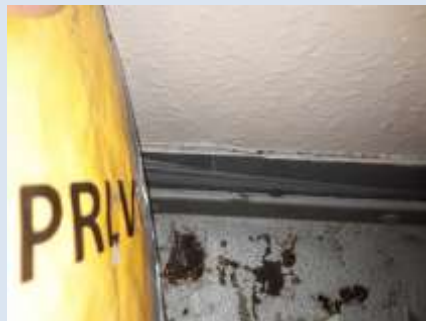

PRELEVEMENT : CHAMPS SUR MARNE - 3 SQUARE DES GARENNEP010

NOM DU CLIENT	NUMERO DU DOSSIER		PIECE OU LOCAL
OPH77	CHAMPS SUR MARNE - 3 SQUARE DES GARENNES 12/12/2017		Locaux vide-ordures
ELEMENT	DESCRIPTIF DU LABORATOIRE	DATE DE PRELEVEMENT	NOM DE L'OPERATEUR
Joint	Mousse noire avec poussières	12/12/2017	JULIEN Mickaël
LOCALISATION		RESULTAT	
Vide-ordures		Amiante non détecté	

EMPLACEMENT



PRELEVEMENT : CHAMPS SUR MARNE - 3 SQUARE DES GARENNEP011			
NOM DU CLIENT	NUMERO DU DOSSIER		PIECE OU LOCAL
OPH77	CHAMPS SUR MARNE - 3 SQUARE DES GARENNES 12/12/2017		Locaux vide-ordures
ELEMENT	DESCRIPTIF DU LABORATOIRE	DATE DE PRELEVEMENT	NOM DE L'OPERATEUR
Peinture	Peinture en vrac	12/12/2017	JULIEN Mickaël
LOCALISATION		RESULTAT	
Vide-ordures		Amiante non détecté	

EMPLACEMENT





ANNEXE 3 – PROCES VERBAUX D'ANALYSES



RAPPORT D'ESSAI N° IT071801-1419 EN DATE DU 04/01/2018  
RECHERCHE ET IDENTIFICATION D'AMIANTE SUR UN PRELEVEMENT DE MATERIAU

(à reporter dans le contrat ou les fiches clients auprès de l'analyseur)

**Cliant :**  
AGENCE EHI EOP-ICOMPTI MATERIAUX- EXPERT  
HABITAT & INDUSTRIE INGENIERIE  
N° 4 RESULTAT MATERIAUX SERVICE PRODUCTION  
2 rue Traversière  
7890 LES ALLUETS LE ROI

**Prélèvement :**  
Commande ITGA : IT0717-12643  
Échantillon ITGA : IT07301-1419  
Reçu au laboratoire n° : 29/12/2017

**Réf. Client :**

Commande	CHAMPS SUR MARNE - 3 SQUARE DES GARENNES- 01
Qualité client	CHAMPS SUR MARNE - 3 SQUARE DES GARENNES-01 - Voir commentaire F7433 CHAMPS SUR MARNE
Échantillon	CHAMPS SUR MARNE - 3 SQUARE DES GARENNES002 / Bâtiment collectif - Ensemble des zones inhabitables - Locaux vides-entres - Ensemble des éléments impacts / Locaux vides-entres Mur D Enduit
Description ITGA	Enduit gris en vase, hétérogène, avec poussières / Peinture

**Préparation :**  
Echantillon de façon à être représentative de l'échantillon  
- par une analyse au Microscopie Electronique à Transmission Analytique (META) : broyage mécanique, récupération de poussières sur grille de microscopie électronique (méthode interne IT 085 ou IT 204)

**Technique Analytique :**  
- Microscopie Electronique à Transmission Analytique (parties pertinentes de la norme NF X 43-093)

**Résultat :**

Précision Analytique	Technique analytique et date d'analyse	Résultat	Type d'analyse	N° de prélèvement
Enduit gris en vase, hétérogène avec poussières + peinture	META le 05/01/2018	Absence d'amiante	---	1

Validé par : Céline BLIN - Analyste MET

La responsabilité de ce rapport émane de nos analyses, par elles seules, ne peuvent être considérées comme représentatives de l'ensemble des échantillons. Nos analyses sont réalisées en toute indépendance et sans aucune pression commerciale.



RAPPORT D'ESSAI N° IT071801-1420 EN DATE DU 04/01/2018  
RECHERCHE ET IDENTIFICATION D'AMIANTE SUR UN PRELEVEMENT DE MATERIAU

(à reporter dans le contrat ou les fiches clients auprès de l'analyseur)

**Cliant :**  
AGENCE EHI EOP-ICOMPTI MATERIAUX- EXPERT  
HABITAT & INDUSTRIE INGENIERIE  
N° 4 RESULTAT MATERIAUX SERVICE PRODUCTION  
2 rue Traversière  
7890 LES ALLUETS LE ROI

**Prélèvement :**  
Commande ITGA : IT0717-12643  
Échantillon ITGA : IT07301-1420  
Reçu au laboratoire n° : 29/12/2017

**Réf. Client :**

Commande	CHAMPS SUR MARNE - 3 SQUARE DES GARENNES- 01
Qualité client	CHAMPS SUR MARNE - 3 SQUARE DES GARENNES-01 - Voir commentaire F7433 CHAMPS SUR MARNE
Échantillon	CHAMPS SUR MARNE - 3 SQUARE DES GARENNES002 / Bâtiment collectif - Ensemble des zones inhabitables - Locaux communs - Ensemble des éléments impacts / Locaux vides-entres Mur B Enduit blanc
Description ITGA	Enduit plâtreux beige en vase / Peinture

**Préparation :**  
Echantillon de façon à être représentative de l'échantillon  
- par une analyse au Microscopie Electronique à Transmission Analytique (META) : broyage mécanique, récupération de poussières sur grille de microscopie électronique (méthode interne IT 085 ou IT 204)

**Technique Analytique :**  
- Microscopie Electronique à Transmission Analytique (parties pertinentes de la norme NF X 43-093)

**Résultat :**

Précision Analytique	Technique analytique et date d'analyse	Résultat	Type d'analyse	N° de prélèvement
Enduit plâtreux beige en vase + peinture sans amiante	META le 05/01/2018	Présence de fibres d'amiante	Chrysotile	1

Validé par : Céline BLIN - Analyste MET

La responsabilité de ce rapport émane de nos analyses, par elles seules, ne peuvent être considérées comme représentatives de l'ensemble des échantillons. Nos analyses sont réalisées en toute indépendance et sans aucune pression commerciale.



Parc Elbeuf - Bât. R - Rue de la Terre Noire - CS 07 48662  
47740 SAINT-GERMERE-LEZ-DEUX  
Tél : 02 39 25 41 42  
Fax : 02 39 25 41 43  
www.itga.fr

Accréditation n° 117947  
Date des états de parties  
disponibles sur www.cofrac.fr

**RAPPORT D'ESSAI N° IT071801-1421 EN DATE DU 04/01/2018**  
**RECHERCHE ET IDENTIFICATION D'AMIANTE SUR UN PRELEVEMENT DE MATERIAU**

(Ce rapport est en concerta avec les feuilles annexes à l'analyse.)

**Client :**  
AGENCE EH- ECP- COMPTE MATERIAUX- EXPERT  
HABITAT & INDUSTRIE INGENIERIE  
M - RESULTAT MATERIAUX SERVICE PRODUCTION  
2 rue Traversière  
78590 LES ALLUETS LE ROI

**Prélèvement :**  
Commande ITGA : IT0717-22640  
Site/Client ITGA : IT07S01-1421  
Reçu de laboratoire n° : 20/12/2017

**Réf. Client :**

Commande	CHAMPS SUR MARNE - 3 SQUARE DES GARENNES- 01
Qualité client	CHAMPS SUR MARNE - 3 SQUARE DES GARENNES- 01 - Voir commentaire F7403 CHAMPS SUR MARNE
Echantillon	CHAMPS SUR MARNE - 3 SQUARE DES GARENNESPO04 - Bâtiment collectif - Ensemble des zones imprégnées - Lattes courants - Ensemble des éléments imprégnés / Lattes vides-courants Mur D'Enduit Plâtreux plaque de plâtre
Description ITGA	Enduit plâtreux blanc en vrac / Peinture multiple / Papier

**Préparation :**  
Echantillon de façon à être représentative de l'échantillon  
- pour une analyse au Microscopie Electronique à Transmission Analytique (META) : tamisage mécanique, réduction de passivité sur grille de microscopie électronique (méthode interne IT 085 ou IT 286)  
**Technique Analytique :**  
- Microscopie Electronique à Transmission Analytique (parties pertinentes de la norme NF X 63-063)

**Résultat :**

Fraction Analytée	Technique analytique et date d'analyse	Résultat	Type d'analyse	N° de prélevement
Enduit plâtreux blanc en vrac + peintures multiples non séparables + papier non séparables	META le 05/01/2018	Présence de fibres d'amiante	Qualitatif	1

Validé par : Céline BLIN - Analyste MET

La responsabilité de ce rapport émane des personnes qui ont réalisé les analyses. Ce rapport ne doit pas être considéré comme une garantie de fiabilité. Les données présentées ont été vérifiées. Les conclusions sont susceptibles d'être modifiées en fonction de nouvelles données.



Parc Elbeuf - Bât. R - Rue de la Terre Noire - CS 07 48662  
47740 SAINT-GERMERE-LEZ-DEUX  
Tél : 02 39 25 41 42  
Fax : 02 39 25 41 43  
www.itga.fr

Accréditation n° 117947  
Date des états de parties  
disponibles sur www.cofrac.fr

**RAPPORT D'ESSAI N° IT071801-1422 EN DATE DU 04/01/2018**  
**RECHERCHE ET IDENTIFICATION D'AMIANTE SUR UN PRELEVEMENT DE MATERIAU**

(Ce rapport est en concerta avec les feuilles annexes à l'analyse.)

**Client :**  
AGENCE EH- ECP- COMPTE MATERIAUX- EXPERT  
HABITAT & INDUSTRIE INGENIERIE  
M - RESULTAT MATERIAUX SERVICE PRODUCTION  
2 rue Traversière  
78590 LES ALLUETS LE ROI

**Prélèvement :**  
Commande ITGA : IT0717-22640  
Site/Client ITGA : IT07S01-1422  
Reçu de laboratoire n° : 20/12/2017

**Réf. Client :**

Commande	CHAMPS SUR MARNE - 3 SQUARE DES GARENNES- 01
Qualité client	CHAMPS SUR MARNE - 3 SQUARE DES GARENNES- 01 - Voir commentaire F7403 CHAMPS SUR MARNE
Echantillon	CHAMPS SUR MARNE - 3 SQUARE DES GARENNESPO04 - Bâtiment collectif - Ensemble des zones imprégnées - Lattes courants - Ensemble des éléments imprégnés / Lattes vides-courants Vitré-courants Plâtreux
Description ITGA	Peinture en vrac

**Préparation :**  
Echantillon de façon à être représentative de l'échantillon  
- pour une analyse au Microscopie Electronique à Transmission Analytique (META) : tamisage mécanique, réduction de passivité sur grille de microscopie électronique (méthode interne IT 085 ou IT 286)  
**Technique Analytique :**  
- Microscopie Electronique à Transmission Analytique (parties pertinentes de la norme NF X 63-063)

**Résultat :**

Fraction Analytée	Technique analytique et date d'analyse	Résultat	Type d'analyse	N° de prélevement
Peinture en vrac	META le 04/01/2018	Absence non détectée	---	2

Validé par : Céline BLIN - Analyste MET

La responsabilité de ce rapport émane des personnes qui ont réalisé les analyses. Ce rapport ne doit pas être considéré comme une garantie de fiabilité. Les données présentées ont été vérifiées. Les conclusions sont susceptibles d'être modifiées en fonction de nouvelles données.

RAPPORT D'ESSAI N° IT071801-1623 EN DATE DU 04/01/2018  
RECHERCHE ET IDENTIFICATION D'AMIANTE SUR UN PRELEVEMENT DE MATERIAU

(Ce rapport est en concerta avec les feuilles jointes à l'analyse.)

**Client :**

AGENCE EH-EP- COMPTE MATERIAUX- EXPERT  
HABITAT & INDUSTRIE INGENIERIE  
M - RESULTAT MATERIAUX SERVICE PRODUCTION  
2 rue Traversière  
78590 LES ALLUETS LE ROI

**Prélèvement :**

Commande ITGA : IT0717-22643  
Échantillon ITGA : IT07S01-1623  
Réq. au laboratoire le : 29/12/2017

**Réf. Client :**

Commande	CHAMPS SUR MARNE - 3 SQUARE DES GARENNES- 01
Désign client	CHAMPS SUR MARNE - 3 SQUARE DES GARENNES- 01 - Voir commentaire F7403 CHAMPS SUR MARNE
Échantillon	CHAMPS SUR MARNE - 3 SQUARE DES GARENNES006 / Bâtiment collectif - Ensemble des zones inhabités - Locaux communs - Ensemble des éléments inhabités / Locaux vides-entree VVU-entree, Aire d'assainissement
Description ITGA	Mousse noire en vrac avec poissories / Peintures multiples

**Préparation :**

Échantillon de taille à être représentative de l'échantillon

- pour une analyse au Microscopie Electronique à Transmission Analytique (META) : broyage mécanique, réhydratation de poissories sur grille de microscopie électronique (méthode interne IT 085 ou IT 206)

**Technique Analytique :**

- Microscopie Electronique à Transmission Analytique (parties pertinentes de la norme NF X 63-063)

**Résultat :**

Fraction Analytique	Technique analytique et date d'analyse	Résultat	Type d'analyse	N° de pré-analyse
Mousse noire en vrac avec poissories / peintures multiples non séparables	META le 05/01/2018	Absence d'amiante	---	1

Validé par : Céline BLIN - Analyste MET



La responsabilité de ce rapport émane des personnes qui ont exécuté les analyses. Le rapport ne peut pas être considéré comme un rapport de diagnostic. Les données sont validées et certifiées par le laboratoire. Les données sont validées et certifiées par le laboratoire. Les données sont validées et certifiées par le laboratoire.

05/01/2018

Page 1/1

RAPPORT D'ESSAI N° IT071801-1624 EN DATE DU 04/01/2018  
RECHERCHE ET IDENTIFICATION D'AMIANTE SUR UN PRELEVEMENT DE MATERIAU

(Ce rapport est en concerta avec les feuilles jointes à l'analyse.)

**Client :**

AGENCE EH-EP- COMPTE MATERIAUX- EXPERT  
HABITAT & INDUSTRIE INGENIERIE  
M - RESULTAT MATERIAUX SERVICE PRODUCTION  
2 rue Traversière  
78590 LES ALLUETS LE ROI

**Prélèvement :**

Commande ITGA : IT0717-22643  
Échantillon ITGA : IT07S01-1624  
Réq. au laboratoire le : 29/12/2017

**Réf. Client :**

Commande	CHAMPS SUR MARNE - 3 SQUARE DES GARENNES- 01
Désign client	CHAMPS SUR MARNE - 3 SQUARE DES GARENNES- 01 - Voir commentaire F7403 CHAMPS SUR MARNE
Échantillon	CHAMPS SUR MARNE - 3 SQUARE DES GARENNES006 / Bâtiment collectif - Ensemble des zones inhabités - Locaux communs - Ensemble des éléments inhabités / Locaux vides-entree VVU-entree, Aire d'assainissement
Description ITGA	Mousse noire avec poissories / Colle polymère jaune

**Préparation :**

Échantillon de taille à être représentative de l'échantillon

- pour une analyse au Microscopie Electronique à Transmission Analytique (META) : broyage mécanique, réhydratation de poissories sur grille de microscopie électronique (méthode interne IT 085 ou IT 206)

**Technique Analytique :**

- Microscopie Electronique à Transmission Analytique (parties pertinentes de la norme NF X 63-063)

**Résultat :**

Fraction Analytique	Technique analytique et date d'analyse	Résultat	Type d'analyse	N° de pré-analyse
Mousse noire avec poissories + colle polymère jaune	META le 05/01/2018	Absence d'amiante	---	1

Validé par : Céline BLIN - Analyste MET



La responsabilité de ce rapport émane des personnes qui ont exécuté les analyses. Le rapport ne peut pas être considéré comme un rapport de diagnostic. Les données sont validées et certifiées par le laboratoire. Les données sont validées et certifiées par le laboratoire. Les données sont validées et certifiées par le laboratoire.

05/01/2018

Page 1/1



Parc Elbeuf - Bât. R - Rue de la Terre Noire - CS 07 48662  
17140 SAINT-GERMAIN-DES-SEIGNS  
Tél : 02 49 25 41 42  
Fax : 02 49 25 41 43  
www.itga.fr

Accréditation n° 117947  
Date des états de parties  
évaluées sur www.cofrac.fr

**RAPPORT D'ESSAI N° IT071801-1425 EN DATE DU 04/01/2018**  
**RECHERCHE ET IDENTIFICATION D'AMIANTE SUR UN PRELEVEMENT DE MATERIAU**

(Ce rapport est en concerta avec les feuilles annexes à l'analyse.)

**Client :**

AGENCE EHI ECP - COMPTE MATERIAUX - EXPERT  
HABITAT & INDUSTRIE INGENIERIE  
M - RESULTAT MATERIAUX SERVICE PRODUCTION  
2 rue Traversière  
78590 LES ALLUETS LE ROI

**Prélèvement :**

Commande ITGA : IT0717-22640  
Échantillon ITGA : IT07S01-1625  
Reçu de laboratoire n° : 20/12/2017

**Réf. Client :**

Commande	CHAMPS SUR MARNE - 3 SQUARE DES GARENNES- 01
Dossier client	CHAMPS SUR MARNE - 3 SQUARE DES GARENNES- 01 - Voir commentaire F7403 CHAMPS SUR MARNE
Echantillon	CHAMPS SUR MARNE - 3 SQUARE DES GARENNES007 / Bâtiment collectif - Ensemble des zones inhabités - Locaux communs - Ensemble des éléments inhabités / Locaux vides-entures Mur II Grélat - Habitat
Description ITGA	Échant. plâtreux blanc en vrac / Peintures multiples

**Préparation :**

Effet de la façon à être représentative de l'échantillon  
- pour une analyse au Microscopie Electronique à Transmission Analytique (META) : tamisage mécanique, réduction de pesées sur grille de microscopie électronique (méthode interne IT 085 ou IT 286)

**Technique Analytique :**

- Microscopie Electronique à Transmission Analytique (parties pertinentes de la norme NF X 63-063)

**Résultat :**

Fraction Analytée	Technique analytique et date d'analyse	Résultat	Type d'analyse	N° de prélevement
Échant. plâtreux blanc en vrac non séparables + peintures multiples non séparables	META le 05/01/2018	Aucune amiante	---	2

Validé par : Céline BLIN - Analyste MET

La responsabilité de ce rapport émane de nos services. Elle ne concerne pas les personnes qui ont été impliquées dans la réalisation de l'analyse. Les données présentées ont été vérifiées par nos services. Elles sont présentées telles qu'elles sont. Elles ne constituent pas une garantie de conformité. Elles sont présentées telles qu'elles sont. Elles ne constituent pas une garantie de conformité. Elles sont présentées telles qu'elles sont. Elles ne constituent pas une garantie de conformité.



Parc Elbeuf - Bât. R - Rue de la Terre Noire - CS 07 48662  
17140 SAINT-GERMAIN-DES-SEIGNS  
Tél : 02 49 25 41 42  
Fax : 02 49 25 41 43  
www.itga.fr

Accréditation n° 117947  
Date des états de parties  
évaluées sur www.cofrac.fr

**RAPPORT D'ESSAI N° IT071801-1426 EN DATE DU 04/01/2018**  
**RECHERCHE ET IDENTIFICATION D'AMIANTE SUR UN PRELEVEMENT DE MATERIAU**

(Ce rapport est en concerta avec les feuilles annexes à l'analyse.)

**Client :**

AGENCE EHI ECP - COMPTE MATERIAUX - EXPERT  
HABITAT & INDUSTRIE INGENIERIE  
M - RESULTAT MATERIAUX SERVICE PRODUCTION  
2 rue Traversière  
78590 LES ALLUETS LE ROI

**Prélèvement :**

Commande ITGA : IT0717-22640  
Échantillon ITGA : IT07S01-1626  
Reçu de laboratoire n° : 20/12/2017

**Réf. Client :**

Commande	CHAMPS SUR MARNE - 3 SQUARE DES GARENNES- 01
Dossier client	CHAMPS SUR MARNE - 3 SQUARE DES GARENNES- 01 - Voir commentaire F7403 CHAMPS SUR MARNE
Echantillon	CHAMPS SUR MARNE - 3 SQUARE DES GARENNES008 / Bâtiment collectif - Ensemble des zones inhabités - Locaux communs - Ensemble des éléments inhabités / Locaux vides-entures Mur II Grélat - Habitat plaque de plâtre
Description ITGA	Échant. plâtreux blanc en vrac / Peintures multiples / Carton

**Préparation :**

Effet de la façon à être représentative de l'échantillon  
- pour une analyse au Microscopie Electronique à Transmission Analytique (META) : tamisage mécanique, réduction de pesées sur grille de microscopie électronique (méthode interne IT 085 ou IT 286)

**Technique Analytique :**

- Microscopie Electronique à Transmission Analytique (parties pertinentes de la norme NF X 63-063)

**Résultat :**

Fraction Analytée	Technique analytique et date d'analyse	Résultat	Type d'analyse	N° de prélevement
Échant. plâtreux blanc en vrac + peintures multiples non séparables + carton non séparables	META le 04/01/2018	Aucune amiante	---	2

Validé par : Céline BLIN - Analyste MET

La responsabilité de ce rapport émane de nos services. Elle ne concerne pas les personnes qui ont été impliquées dans la réalisation de l'analyse. Les données présentées ont été vérifiées par nos services. Elles sont présentées telles qu'elles sont. Elles ne constituent pas une garantie de conformité. Elles sont présentées telles qu'elles sont. Elles ne constituent pas une garantie de conformité. Elles sont présentées telles qu'elles sont. Elles ne constituent pas une garantie de conformité.

**RAPPORT D'ESSAI N° IT071801-1627 EN DATE DU 04/01/2018**  
**RECHERCHE ET IDENTIFICATION D'AMIANTE SUR UN PRELEVEMENT DE MATERIAU**

(Ce rapport est en concertance avec les fiches de suivi à l'annexe 1)

**Client :**

AGENCE EH-EXP- COMPTE MATERIAUX- EXPERT  
 HABITAT & INDUSTRIE INGENIERIE  
 M - RESULTAT MATERIAUX SERVICE PRODUCTION  
 2 rue Traversière  
 78590 LES ALLUETS LE ROI

**Prélèvement :**

Commande ITGA : IT0717-22640  
 Fiche ITGA : IT07S01-1627  
 Réq. au laboratoire le : 29/12/2017

**Réf. Client :**

Commande	CHAMPS SUR MARNE - 3 SQUARE DES GARENNES-01
Qualité client	CHAMPS SUR MARNE - 3 SQUARE DES GARENNES-01 - Voir commentaire F7403 CHAMPS SUR MARNE
Echantillon	CHAMPS SUR MARNE - 3 SQUARE DES GARENNESPO09 - Bâtiment collectif - Ensemble des zones inhabitables - Locaux communs - Ensemble des éléments impactés / Locaux vides-entiers VVU-entiers, Aire d'assainissement
Description ITGA	Mousse noire / Peinture

**Préparation :**

Echantillon de type à être représentative de l'échantillon

- pour une analyse au Microscopie Electronique à Transmission Analytique (META) : broyage mécanique, réhydratation de poussières sur grille de microscopie électronique (méthode interne IT 085 ou IT 206)

**Technique Analytique :**

- Microscopie Electronique à Transmission Analytique (parties pertinentes de la norme NF X 63-063)

**Résultat :**

Fraction Analytique	Technique analytique et date d'analyse	Résultat	Type d'analyse	N° de pré-analyse
Mousse noire + peinture non identifiable	META le 05/01/2018	Absence de fibres	---	1

Validé par : Céline BLIN - Analyste MET



La responsabilité de ce rapport émane des personnes qui ont eu connaissance de son contenu et qui ont accepté par leur signature de répondre de l'exactitude des données et de la validité des conclusions auxquelles elles ont été parvenues en respectant les règles de l'art.

05/01/2018

Page 1/1

**RAPPORT D'ESSAI N° IT071801-1628 EN DATE DU 04/01/2018**  
**RECHERCHE ET IDENTIFICATION D'AMIANTE SUR UN PRELEVEMENT DE MATERIAU**

(Ce rapport est en concertance avec les fiches de suivi à l'annexe 1)

**Client :**

AGENCE EH-EXP- COMPTE MATERIAUX- EXPERT  
 HABITAT & INDUSTRIE INGENIERIE  
 M - RESULTAT MATERIAUX SERVICE PRODUCTION  
 2 rue Traversière  
 78590 LES ALLUETS LE ROI

**Prélèvement :**

Commande ITGA : IT0717-22640  
 Fiche ITGA : IT07S01-1628  
 Réq. au laboratoire le : 29/12/2017

**Réf. Client :**

Commande	CHAMPS SUR MARNE - 3 SQUARE DES GARENNES-01
Qualité client	CHAMPS SUR MARNE - 3 SQUARE DES GARENNES-01 - Voir commentaire F7403 CHAMPS SUR MARNE
Echantillon	CHAMPS SUR MARNE - 3 SQUARE DES GARENNESPO10 - Bâtiment collectif - Ensemble des zones inhabitables - Locaux communs - Ensemble des éléments impactés / Locaux vides-entiers VVU-entiers, Aire d'assainissement
Description ITGA	Mousse noire avec poussières

**Préparation :**

Echantillon de type à être représentative de l'échantillon

- pour une analyse au Microscopie Electronique à Transmission Analytique (META) : broyage mécanique, réhydratation de poussières sur grille de microscopie électronique (méthode interne IT 085 ou IT 206)

**Technique Analytique :**

- Microscopie Electronique à Transmission Analytique (parties pertinentes de la norme NF X 63-063)

**Résultat :**

Fraction Analytique	Technique analytique et date d'analyse	Résultat	Type d'analyse	N° de pré-analyse
Mousse noire avec poussières	META le 05/01/2018	Absence de fibres	---	1

Validé par : Céline BLIN - Analyste MET



La responsabilité de ce rapport émane des personnes qui ont eu connaissance de son contenu et qui ont accepté par leur signature de répondre de l'exactitude des données et de la validité des conclusions auxquelles elles ont été parvenues en respectant les règles de l'art.

05/01/2018

Page 1/1



17 rue de la Terre Noire - CS 07 48842  
93740 SAINT-DENIS-LEZ-LILLE  
Tél : 03 20 25 41 42  
Fax : 03 20 25 41 43  
www.itga.fr



Accréditation n° 1-1747  
Date de mise en parties  
d'essais sur www.cofrac.fr

L'attribution de l'étiquette « Gage de fiabilité » aux laboratoires accrédités est le résultat d'un processus qui est contrôlé par le système.

**RAPPORT D'ESSAI N° IT071801-1629 EN DATE DU 04/01/2018**  
**RECHERCHE ET IDENTIFICATION D'AMIANTE SUR UN PRELEVEMENT DE MATERIAU**

Ce rapport est en la propriété de l'organisme qui a financé l'essai.

**Client :**  
AGENCE SHI EXP- COMPTE MATERIAUX EXPERT  
HABITAT & INDUSTRIE INGENIERIE  
M. x RESULTAT MATERIAUX SERVICE PRODUCTION  
2 rue Traversette  
78590 LES ALLUETS LE ROI

**Prélèvement :**  
Commande ITGA : IT0717-22643  
Échantillon ITGA : IT07S01-1629  
Réq. de laboratoire n° : 20/12/2017

**Réf. Client :**

Commande	CHAMPS SUR MARNE - 3 SQUARE DES GARENNES-01
Quai client	CHAMPS SUR MARNE - 3 SQUARE DES GARENNES-01 - Voir commentaire F7433 CHAMPS SUR MARNE
Echantillon	CHAMPS SUR MARNE - 3 SQUARE DES GARENNES011 / Bâtiment collectif - Ensemble des zones suspectées - Locaux communs - Ensemble des éléments suspendus / Locaux vitro-culures Vite-culures Habitat
Description ITGA	Peinture en eau II

**Préparation :**  
Effectuée de façon à être représentative de l'échantillon  
- pour une analyse au Microscopie Electronique à Transmission Analytique (META) : broyage mécanique, réduction de passivité sur grille de microscopie électronique (méthode interne IT 085 ou IT 200)

**Technique Analytique :**  
- Microscopie Electronique à Transmission Analytique (parties pertinentes de la norme NF X 43-063)

**Résultat :**

Fraction Analytée	Technique analytique et date d'analyse	Résultat	Type d'analyse	N° de prélevement
Peinture en eau	META le 04/01/2018	Absence non détectée	---	2

(1) La limite de la méthode analytique est de 10 mg/kg pour l'amiante.

Validé par : Céline BLIN - Analyste MET



La responsabilité de ce rapport émis sous ce numéro appartient à son auteur. Ce rapport ne doit pas être considéré comme un acte de certification de conformité. Les données publiées sur ce site de données de référence sont susceptibles d'être mises à jour sans préavis.  
ITGA 1629 01

Page 1 / 3

## ATTESTATION(S)



ALLIANZ IARD  
Boulevard Desseigne Entreprise  
Case postale 4 12 02  
30, Boulevard Charles de Gaulle  
59811 BOFFESAUX-CEDEX

### ALLIANZ RESPONSABILITE CIVILE DES ENTREPRISES DE SERVICE

La société ALLIANZ (IARD) certifie que :

EXPERT HABITAT INGENIERIE  
21 ROUTE D'ALBERT  
62450 AVESNES LES BAPAUME

Est titulaire d'une police d'assurance Responsabilité civile Activités de services N°05807382 qui a pris effet le 01/01/2017.

Ce contrat a pour objet de :

- Satisfaire aux obligations édictées par l'ordonnance n°2005 - 855 du 8 juin 2006 et son décret d'application n°2006 - 1114 du 3 septembre 2006, codifiés aux articles R612-4 et L271-4 à L271-6 du code de la construction et de l'habitation, ainsi que ses textes subséquents.
- Garantir l'assuré contre les conséquences pécuniaires de la responsabilité civile qu'il peut encourir à l'égard des tiers du fait de ses activités professionnelles déclarées aux Dispositions Particulières à savoir :
  - Le conseil des Risques d'exposition au plomb
  - Diagnostic Performance Énergétique (DPE)
  - Plombage dynamique avant, pendant, contrôle pénultième
  - Plombage d'urgence avant / après travaux et démolition
  - Plombage d'urgence sur surfaces blanchies ou similaires
  - Plombage de plomb avant / après travaux et démolition
  - Dossier technique amiante
  - Diagnostic amiante parties intérieures
  - Présence de termites et autres insectes xylophages

Le montant de la garantie Responsabilité Civile Professionnelle est de 1 000 000,00 € par sinistre et 1 500 000,00 € par année.

Le présent document, établi par ALLIANZ, est valable jusqu'au 31/12/2017 sous réserve du paiement des cotisations. Il a pour objet d'attester l'existence d'un contrat. Il ne constitue toutefois pas une présomption d'application des garanties et ne peut engager ALLIANZ au-delà des clauses, conditions et limites du contrat auquel il se réfère. Les exceptions de garanties applicables au souscripteur le sont également aux bénéficiaires de l'indemnité (réalisation, nullité, règle proportionnelle, exclusions, déchéances, ...).

Toutte adonction autre que le cachet et la signature du représentant de la Société est réputée non écrite.

Fait à Bordeaux, le 10/12/2016

Pour la copagnie











CHAMPS SUR MARNE - 3 SQUARE DES GARENNEP003

CHAMPS SUR MARNE - 3 SQUARE DES GARENNEP002

CHAMPS SUR MARNE - 3 SQUARE DES GARENNEP004

CHAMPS SUR MARNE - 3 SQUARE DES GARENNEP006

CHAMPS SUR MARNE - 3 SQUARE DES GARENNEP005

Idem du 1er au 3eme etages



CHAMPS SUR MARNE - 3 SQUARE DES GARENNEP008

CHAMPS SUR MARNE - 3 SQUARE DES GARENNEP007

CHAMPS SUR MARNE - 3 SQUARE DES GARENNEP011

CHAMPS SUR MARNE - 3 SQUARE DES GARENNEP010

CHAMPS SUR MARNE - 3 SQUARE DES GARENNEP009

	Murs périphériques / Plaques de plâtre
	Murs Bois
	Murs Brique
	Murs Béton brut
	Cloisons Plaques de plâtre
	Murs carreaux de plâtre
	Murs Béton / Enduit
	Murs porteurs et/ou mur de refend / Plaques de plâtre
	Murs périphériques / Doublage (plaque de plâtre + isolant)
	Torchis
	Murs Amiantés
	Murs Brique / Enduit
	Murs Brique plâtrière

	Prélèvements de sol amiantés
	Prélèvements de sol non amiantés
	Prélèvements de plafonds amiantés
	Prélèvements de plafonds non amiantés
	Prélèvements de murs amiantés
	Prélèvements de murs non amiantés
	Autres types de prélèvements amiantés
	Autres types de prélèvements non amiantés